

RELATÓRIO FOTOGRÁFICO 1ª MEDIÇÃO – CONTRATAÇÃO DE EMPRESA DE ENGENHARIA PARA EXECUÇÃO DE OBRA NA REFORMA DE POSTOS DE SAÚDE DO MUNICÍPIO DE SANTALUZ/BAHIA - POSTO ROSE.– no Município de SantaLuz - BA.

DATA	MUNICÍPIO	EMPREENDIMENTO
30/11/2023	Santaluz	Reforma do Posto do Povoado do Rose



FOTO 01 – PLACA DE OBRA EM CHAPA AÇO GALVANIZADO, INSTALADA - Rev 02\_01/2022



FOTO 02 – DEMOLIÇÃO DE ALVENARIA DE BLOCO FURADO, DE FORMA MANUAL, SEM REAPROVEITAMENTO. AF\_12/2017

*Franklin de J. Sena*  
**Franklin de J. Sena**  
 Engenheiro Civil  
 Crea 052008919-7

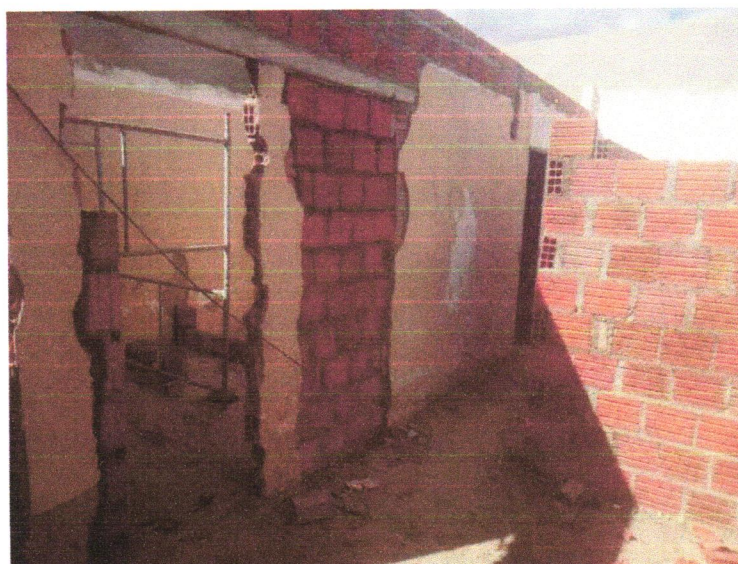

*Antonio Soares Cordeiro Neto*  
**Antonio Soares Cordeiro Neto**  
 Engenheiro Civil  
 CREA+ 051888554-2

DATA	MUNICÍPIO	EMPREENDIMENTO
30/11/2023	Santaluz	Reforma do Posto do Povoado do Rose



FOTO 03 - DEMOLIÇÃO MANUAL DE PISO CIMENTADO SOBRE LASTRO DE CONCRETO - Rev 01



FOTO 04 - REMOÇÃO DE TELHAS, DE FIBROCIMENTO, METÁLICA E CERÂMICA, DE FORMA MANUAL, SEM REAPROVEITAMENTO. AF\_12/2017



DATA	MUNICIPIO	EMPREENDIMENTO
30/11/2023	Santaluz	Reforma do Posto do Povoado do Rose



FOTO 05 – DEMOLIÇÃO DE REBOCO





FOTO 06 – DEMOLIÇÃO DE REBOCO

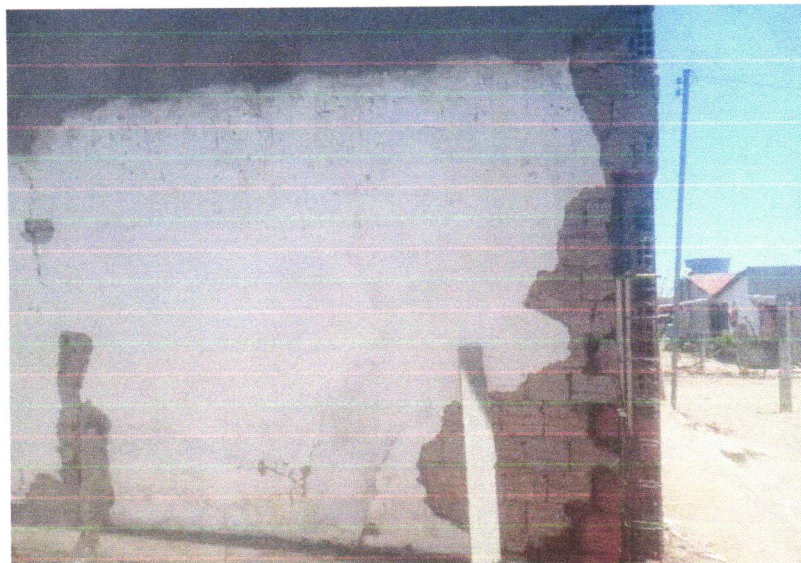

  
Franklin de J. Sena  
Engenheiro Civil  
Crea 052008919-7

  
Antonio Soares Cordeiro Neto  
Engenheiro Civil  
CREA + 051888554-2

DATA	MUNICIPIO	EMPREENDIMENTO
30/11/2023	Santaluz	Reforma do Posto do Povoado do Rose



Foto 07 – CHAPIM DE CONCRETO PRÉ-MOLDADO



FOTO 08 - CHAPIM DE CONCRETO PRÉ-MOLDADO



  
Franklin de J. Sena  
Engenheiro Civil  
CREA 022008919-7

  
Antonio Soares Cordeiro Neto  
Engenheiro Civil  
CREA 051888554-2

DATA	MUNICÍPIO	EMPREENDIMENTO
30/11/2023	Santaluz	Reforma do Posto do Povoado do Rose



FOTO 09 – REMOÇÃO DE TELHAMENTO COM TELHAS CERÂMICAS



Foto 10 - ALVENARIA DE VEDAÇÃO DE BLOCOS CERÂMICOS FURADOS NA HORIZONTAL DE 9X19X29 CM (ESPESSURA 9 CM) E ARGAMASSA DE ASSENTAMENTO COM PREPARO EM BETONEIRA. AF\_12/2021

*Franklin de J. Sena*  
Engenheiro Civil  
CREA 052008919-7

*Antonio Soares Cordeiro Neto*  
Engenheiro Civil  
CREA 051888554-2

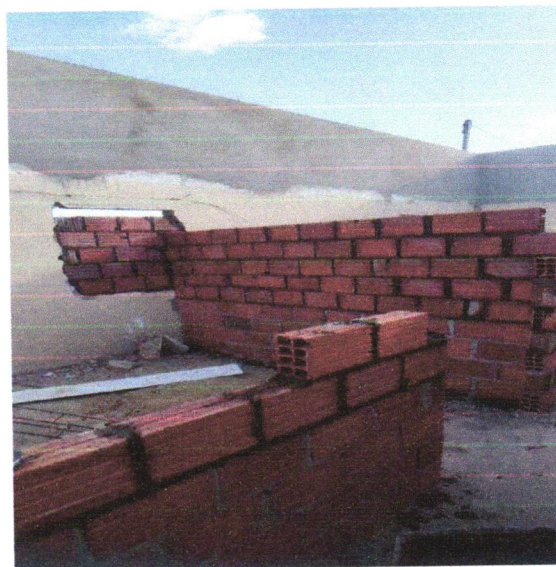

DATA	MUNICIPIO	EMPREENDIMENTO
30/11/2023	Santaluz	Reforma do Posto do Povoado do Rose



Foto 11 – ALVENARIA DE VEDAÇÃO DE BLOCOS CERÂMICOS FURADOS NA HORIZONTAL DE 9X19X29 CM (ESPESSURA 9 CM) E ARGAMASSA DE ASSENTAMENTO COM PREPARO EM BETONEIRA. AF\_12/2021



Foto 12 - CHAPISCO APLICADO EM ALVENARIA (COM PRESENÇA DE VÃOS) E ESTRUTURAS DE CONCRETO DE FACHADA, COM EQUIPAMENTO DE PROJEÇÃO. ARGAMASSA TRAÇO 1:3 COM PREPARO EM BETONEIRA 400 L. AF\_06/2014



*Franklin de J. Sena*  
Engenheiro Civil  
Crea 052008919-7

*Antonio Soares Cordeiro Neto*  
Engenheiro Civil  
CREA 051888554-2

DATA	MUNICÍPIO	EMPREENDIMENTO
30/11/2023	Santaluz	Reforma do Posto do Povoado do Rose



Foto 13 -- CHAPISCO APLICADO EM ALVENARIA (COM PRESENÇA DE VÃOS) E ESTRUTURAS DE CONCRETO DE FACHADA, COM EQUIPAMENTO DE PROJEÇÃO. ARGAMASSA TRAÇO 1:3 COM PREPARO EM BETONEIRA 400 L. AF\_06/2014



Foto 14 - MASSA ÚNICA, PARA RECEBIMENTO DE PINTURA OU CERÂMICA, ARGAMASSA INDUSTRIALIZADA, PREPARO MECÂNICO, APLICADO COM EQUIPAMENTO DE MISTURA E PROJEÇÃO DE 1,5 M<sup>3</sup>/H EM FACHADA INTERNAS DE PAREDES, ESPESSURA DE 5MM, SEM EXECUÇÃO TALISCAS. AF\_06/2014

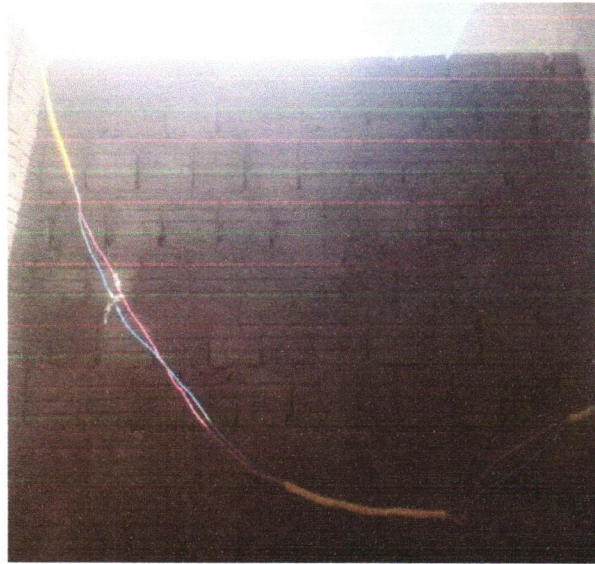

  
Franklin de J. Sena  
Engenheiro Civil  
Crea 052009919-7

  
Antonio Soares Cordeiro Neto  
Engenheiro Civil  
CREA 051888554-2

DATA	MUNICIPIO	EMPREENDIMENTO
30/11/2023	Santaluz	Reforma do Posto do Povoado do Rose

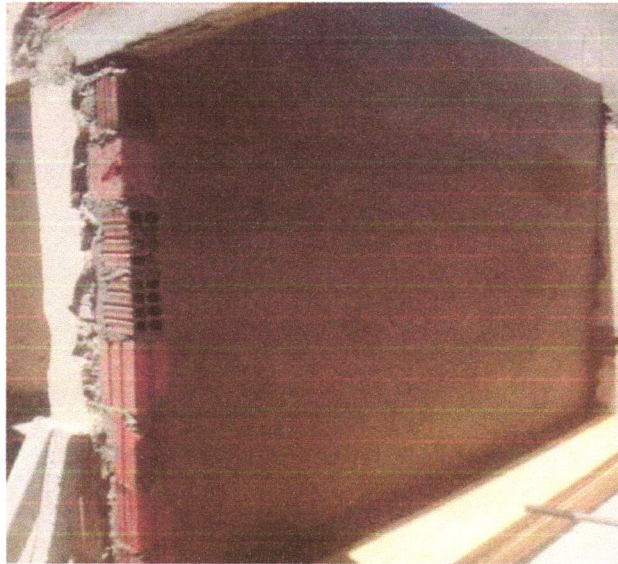

**Foto 15 - MASSA ÚNICA, PARA RECEBIMENTO DE PINTURA OU CERÂMICA, ARGAMASSA INDUSTRIALIZADA, PREPARO MECÂNICO, APLICADO COM EQUIPAMENTO DE MISTURA E PROJEÇÃO DE 1,5 M3/H EM FACES INTERNAS DE PAREDES, ESPESSURA DE 5MM, SEM EXECUÇÃO DE TALISCAS. AF\_06/2014**

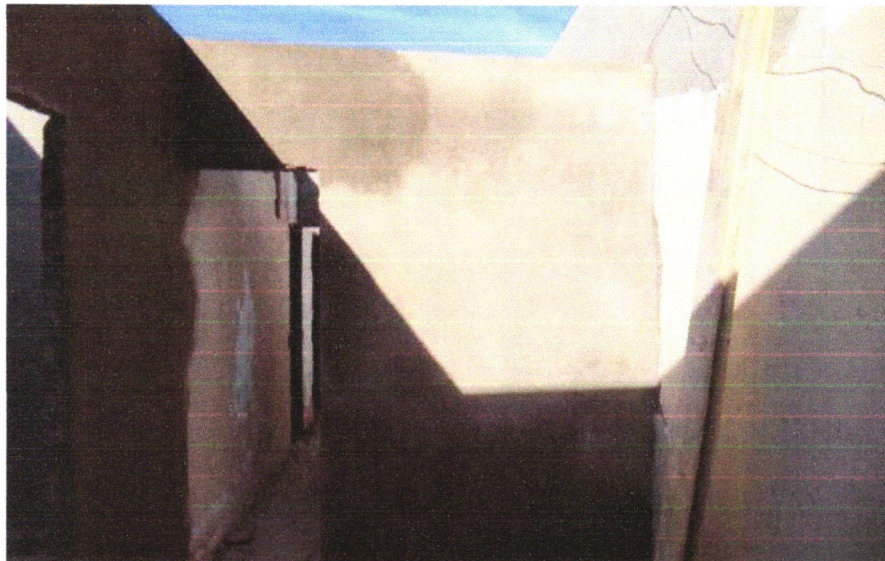

**Foto 16 - MASSA ÚNICA, PARA RECEBIMENTO DE PINTURA OU CERÂMICA, ARGAMASSA INDUSTRIALIZADA, PREPARO MECÂNICO, APLICADO COM EQUIPAMENTO DE MISTURA E PROJEÇÃO DE 1,5 M3/H EM FACES INTERNAS DE PAREDES, ESPESSURA DE 5MM, SEM EXECUÇÃO DE TALISCAS. AF\_06/2014**



*Franklin de J. Sena*  
**Franklin de J. Sena**  
 Engenheiro Civil  
 Crea 02008920-7

*Antonio Soares Cordeiro Neto*  
**Antonio Soares Cordeiro Neto**  
 Engenheiro Civil  
 CREA + 051888554-2